Immobiliare Cannobio
Via Marconi 28 - 28052 Cannobio
Telefono 0039032370400 - Fax 0039032370400

Cannobio, Ein-Zweizimmerwohnung in Vendita

51 mq | : 1 | : 1 | : 2

CANNOBIO-ZENTRUM. WOHNUNG BEREIT ZUR LIEFERUNG

WOHNUNG IM ERDGESCHOSS - KOMPLEX IL MONASTERO

Die Wohnung befindet sich im Erdgeschoss des Komplexes "Il MONASTERO", der im Herzen von Cannobio nur 30 Meter vom Seeufer entfernt liegt.

Dieses geräumige LOFT von ca. 51 qm, ist auf zwei Ebenen: im Erdgeschoss befindet sich der Wohnbereich von ca. 34 qm, mit großem Wohnzimmer, offene Küche und Bad mit Dusche.

Im Wohnzimmer, das sich durch große Fenster und eine sehr hohe Decke auszeichnet, befindet sich eine moderne Treppe, die auf den Balkon führt, auf dem sich ein großes, offenes Schlafzimmer von ca. 217 m² befindet.

Gerade die Höhe der Räume hat es ermöglicht, den Raum besser zu nutzen und neue Flächen zu schaffen.
Die Stärke dieser Wohnung ist die Verfügbarkeit für die private Nutzung eines Teils, etwa 30 Quadratmeter, des Gartens der Wohnanlage, verschönert durch den alten Portikus, wo Sie angenehme Momente im Freien verbringen können.
Die Immobilie wird derzeit renoviert, daher sind die Innenausstattungen (Böden, Wände usw.) anpassbar.

WOHNUNG BEREIT ZUR LIEFERUNG

Möglichkeit zum Kauf einer privaten Garage € 28.000 + MwSt.

Der Komplex "Il Monastero" umfasst auch einen Supermarkt, ein medizinisches Zentrum, Bars, Geschäfte und Parkplätze und ist eine ausgezeichnete Investitionsmöglichkeit.

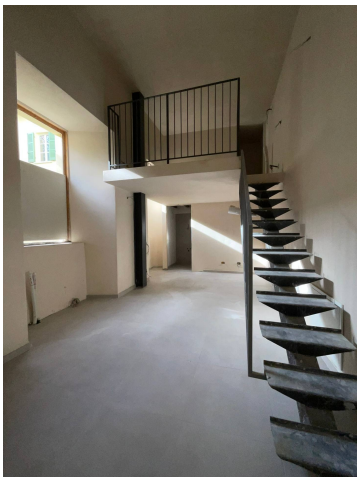

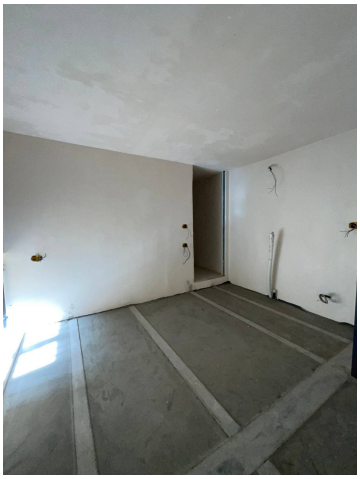

Immobiliare Cannobio
Via Marconi 28 - Cannobio (VB) - Telefono 0039032370400 - Fax 0039032370400
info@immobiliarecannobio.it - www.immobiliarecannobio.it
P.IVA 01033790039

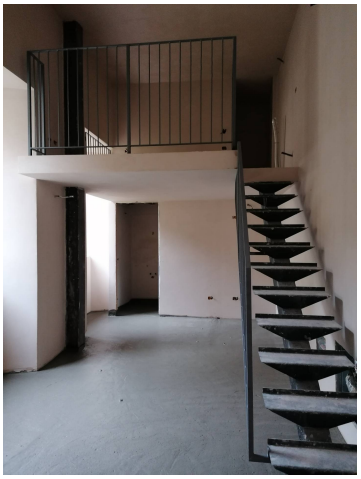

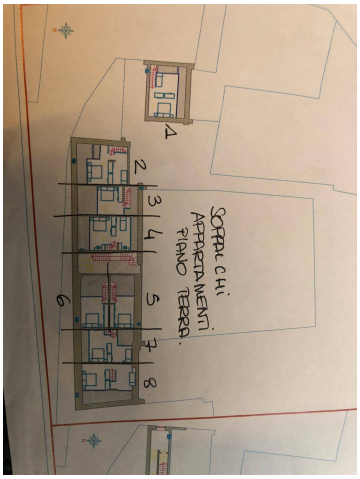

Immobiliare Cannobio
Via Marconi 28 - Cannobio (VB) - Telefono 0039032370400 - Fax 0039032370400
info@immobiliarecannobio.it - www.immobiliarecannobio.it
P.IVA 01033790039

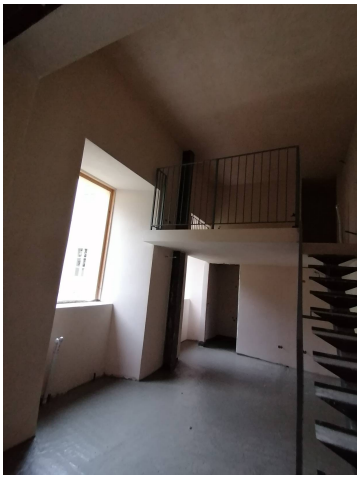

Immobiliare Cannobio
Via Marconi 28 - Cannobio (VB) - Telefono 0039032370400 - Fax 0039032370400
info@immobiliarecannobio.it - www.immobiliarecannobio.it
P.IVA 01033790039