Immobiliare Cannobio
Via Marconi 28 - 28052 Cannobio
Telefono 0039032370400 - Fax 0039032370400

Cannobio, appartamento trilocale in Vendita

80 mq | : 1 | : 2 | : 3

CANNOBIO - POSIZIONE CENTRALE.

MODERNO APPARTAMENTO OPENSPACE (LOCALE COMMERCIALE TRASFORMABILE IN ABITAZIONE)

Nel centro storico di Cannobio, in zona pedonale e vicino a tutti servizi, si vende questo ampio locale commerciale, trasformabile in moderno openspace.
L'immobile si trova al piano terra, attualmente dispone già di un soppalco, utilizzabile come zona notte, e di servizi igienici.
Grazie alla considerevole altezza ed agli ampi spazi, è possibile realizzare un ulteriore soppalco per la seconda camera, ottenendo così un trilocale di circa 80 mq.
I rendering suggeriscono una possibile moderna rielaborazione degli spazi e della destinazione d'uso.

Grazie alla centralità ed alla comodità dell'ubicazione, questo immobile è adatto sia come residenza principale che come appartamento di vacanza.

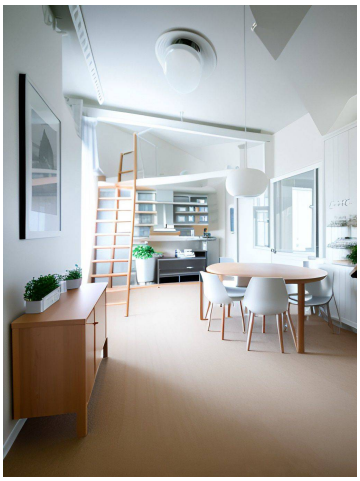

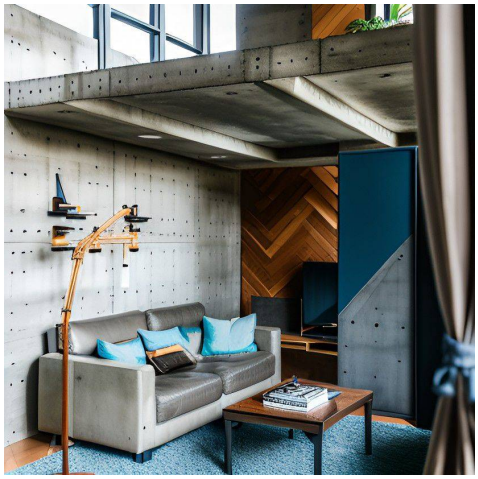

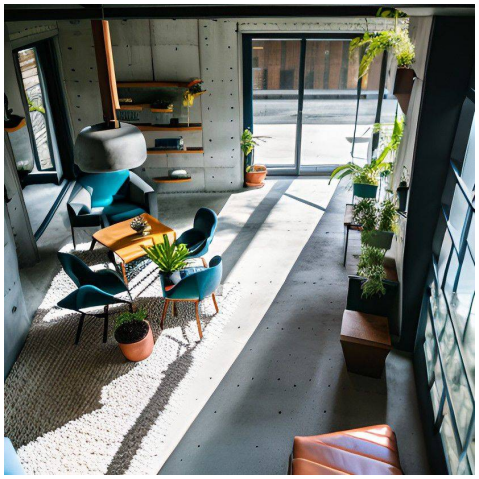

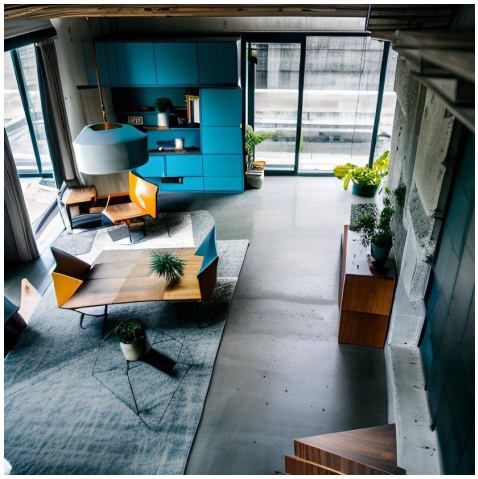

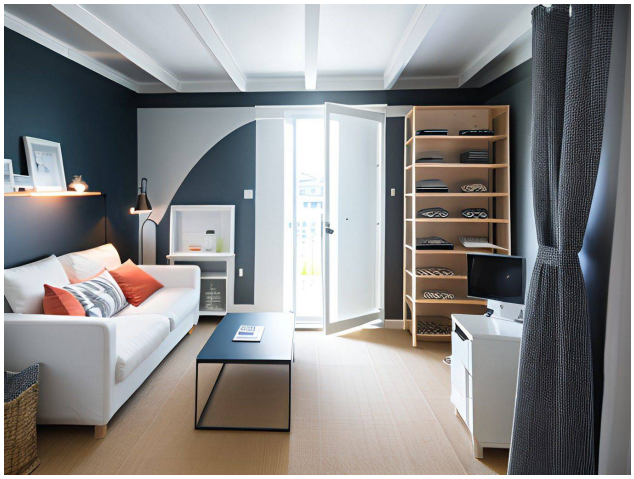

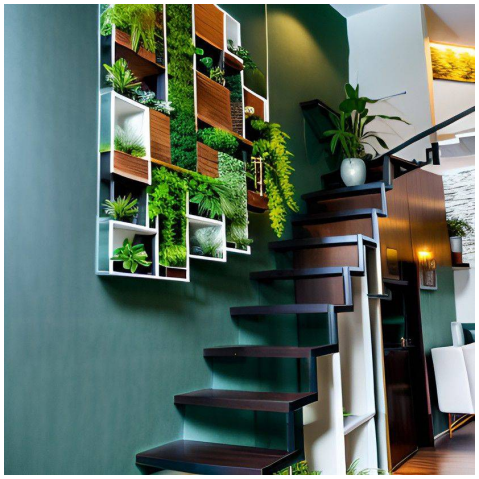
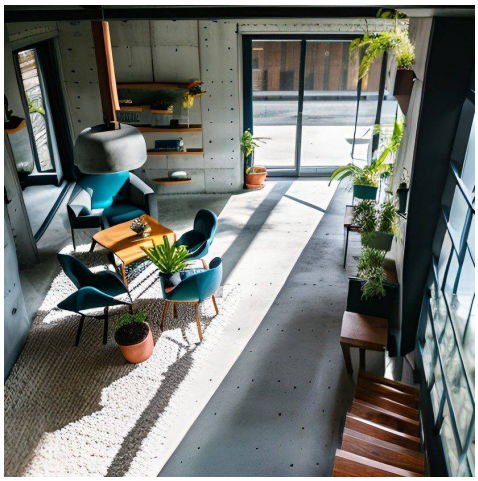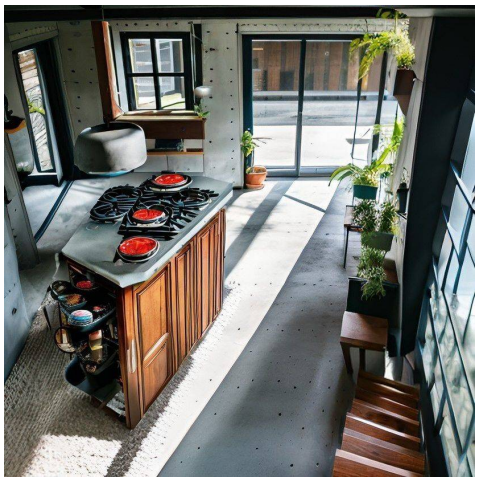
Immobiliare Cannobio
Via Marconi 28 - Cannobio (VB) - Telefono 0039032370400 - Fax 0039032370400
info@immobiliarecannobio.it - www.immobiliarecannobio.it
P.IVA 01033790039